

Planung und Durchführung von Übungen



**Warum bringen Übungen oft
nicht den gewünschten Erfolg?**

? ? ?

? ? ?

- **Mangelnde Vorbereitung**
- **Falsche Annahmen**
- **Detaillierte Aufgabenverteilung bereits vor der Übung**
- **Brandlehre und Verhaltenslehre bleibt unberücksichtigt**
- **Übungsziel und Einsatzstärke sind nicht abgestimmt**

? ? ?

- **Darstellung unzureichend oder nicht für alle Teilnehmer erkennbar**
- **Im Einsatz relevante Faktoren sind nicht eingebunden oder umgekehrt**
- **Nicht relevante Faktoren werden künstlich eingebunden**

? ? ?

- **Taktische Grundsätze bleiben unberücksichtigt**
- **und, und**

Vorbereitung

- **Jede Übungsvorbereitung endet mit dem Übungsbeginn**
- **Ab Übungsbeginn entscheiden einzig und allein die Regeln der Taktik und das Ergebnis der Ausbildung**

Regel für die Übungsplanung

- **Beginne frühzeitig mit der Planung**
- **Planung im Team (2 Mann)**
- **Planer sind Kopf der Übungsleitung**
- **Planung ohne vorgesehenen Einsatzleiter**
- **Als Einsatzleiter Nachwuchs einsetzen**
- **Vorhandene, besondere Maßnahmenpläne berücksichtigen**

Regel für die Übungsplanung

- **Übungsobjekt – Übungsziel**
- **Kontaktaufnahme mit Besitzer(n)**
- **Kontaktaufnahme mit Nachbarn**
- **Festlegung des Termins**

Übungsannahme

- Realistisch, unter Berücksichtigung der Baukunde, Brandursache und Brandlehre

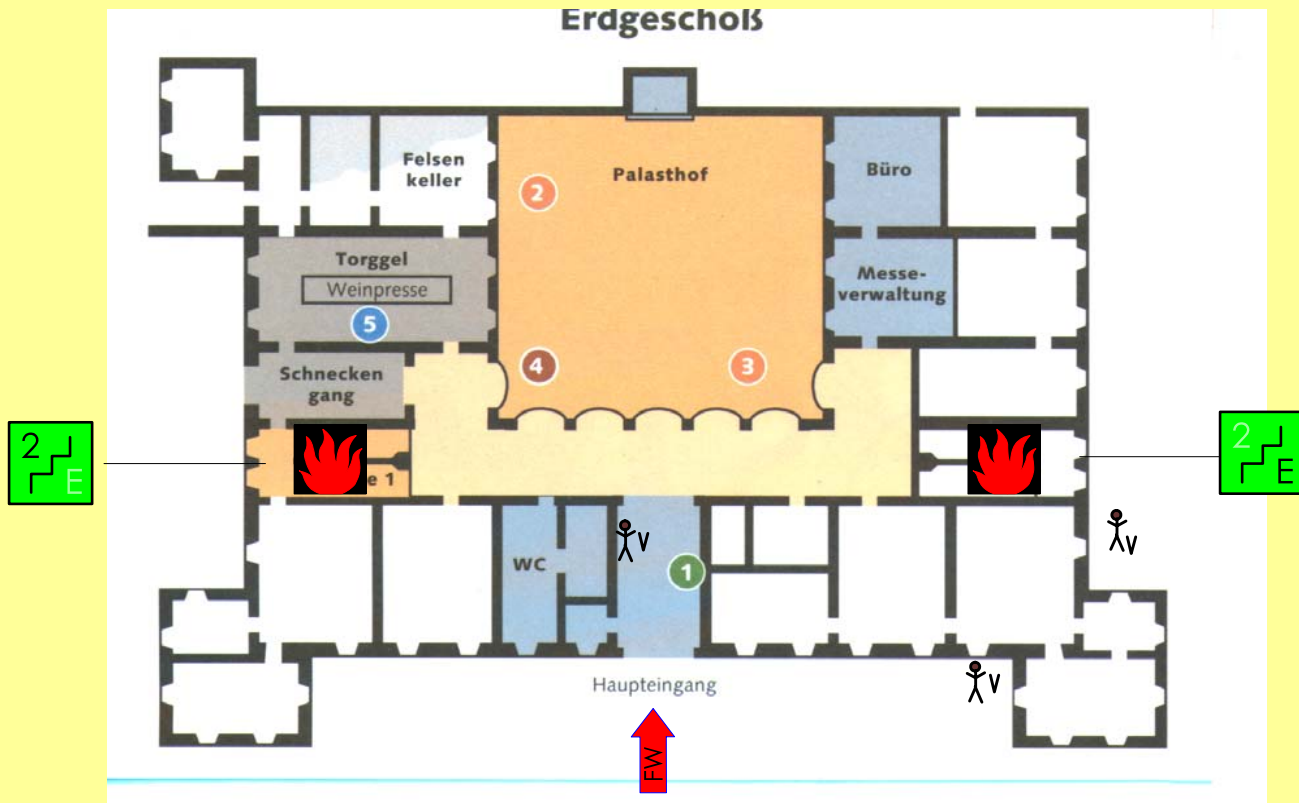

Übungsannahme I

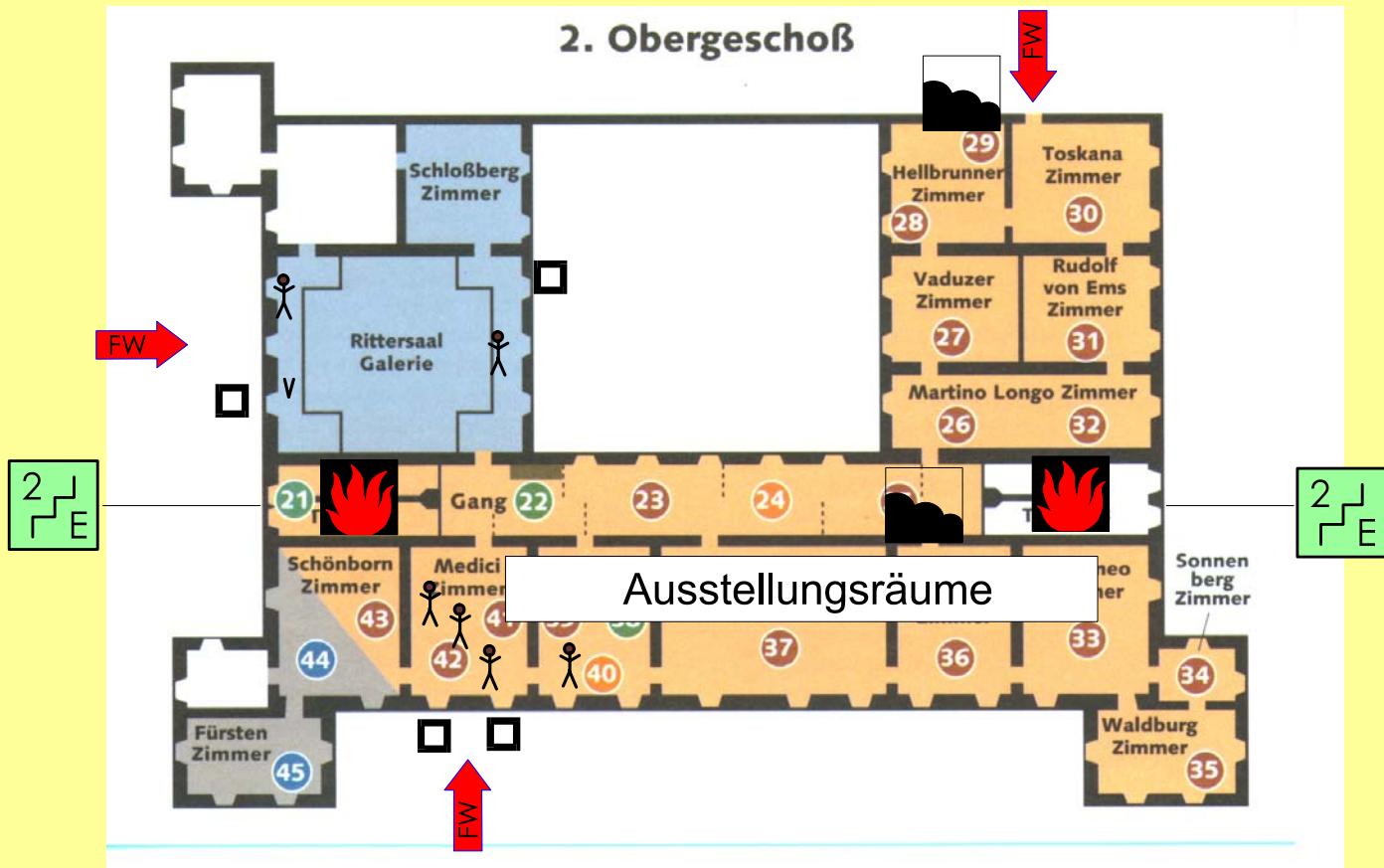

Übungsannahme

- Entwicklung bis zum Eintreffen der Einsatzkräfte und Situation, welche der EL vorfindet

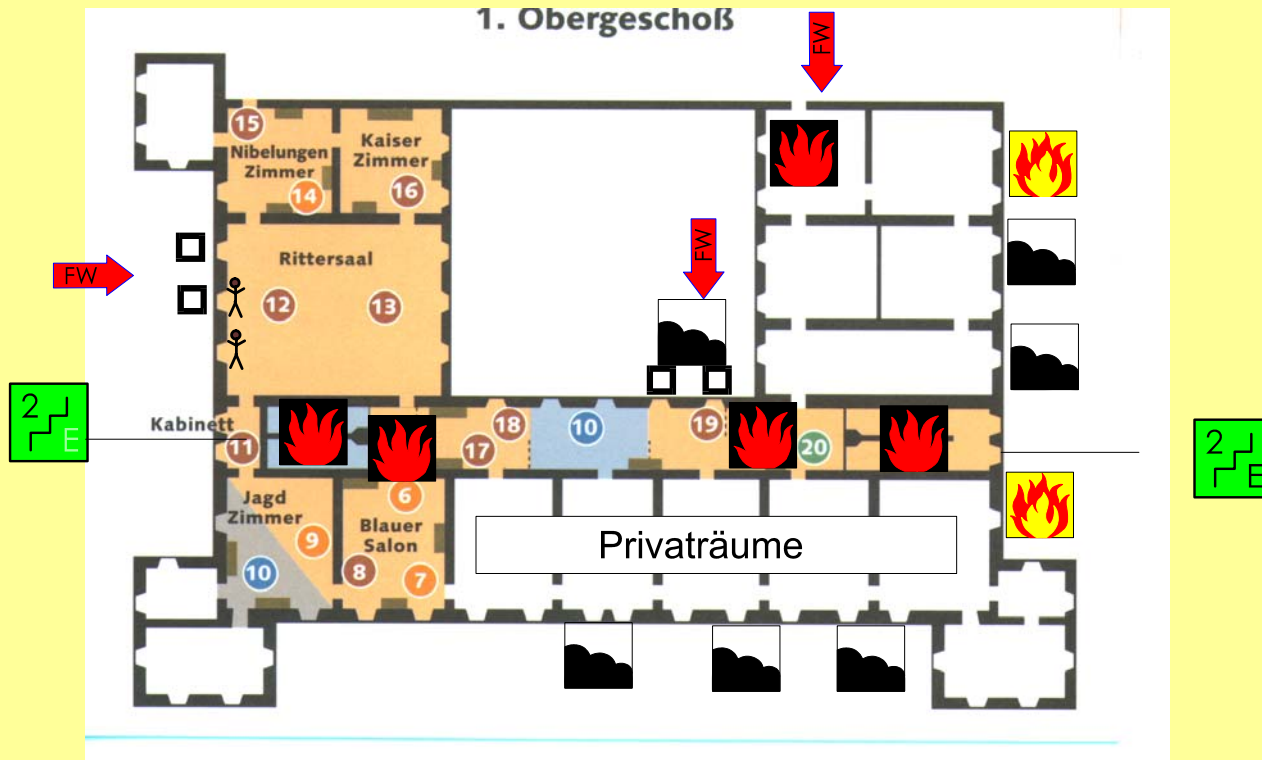

Beteiligte Einsatzkräfte

Darsteller

- **Hausbewohner**
- **Mitarbeiter**
- **Schüler**
- **Nachbarn**
- **Verletztendarsteller**

Einsatzkräfte

- **Eigene Feuerwehr**
- **Nachbarfeuerwehren**
- **BFI, BV, AFK, ...**
- **Rettung**
- **Bergrettung**
- **Wasserrettung**
- **Polizei**

Verletztendarsteller - Medien



- **Für problematische Darstellungen eher Mitglieder von Rettungsorganisationen einbinden. (Versicherungsschutz)**

INFO

Information - Genehmigung

- **Blaulichtfahrt**
- **Straßensperren**
- **Gewässerschutz**

Einladungen

- **Bürgermeister**
- **Gemeinderäte**
- **Vertreter der HRO**
- **Presse**

Darsteller



Lageskizze

1. Obergeschoß

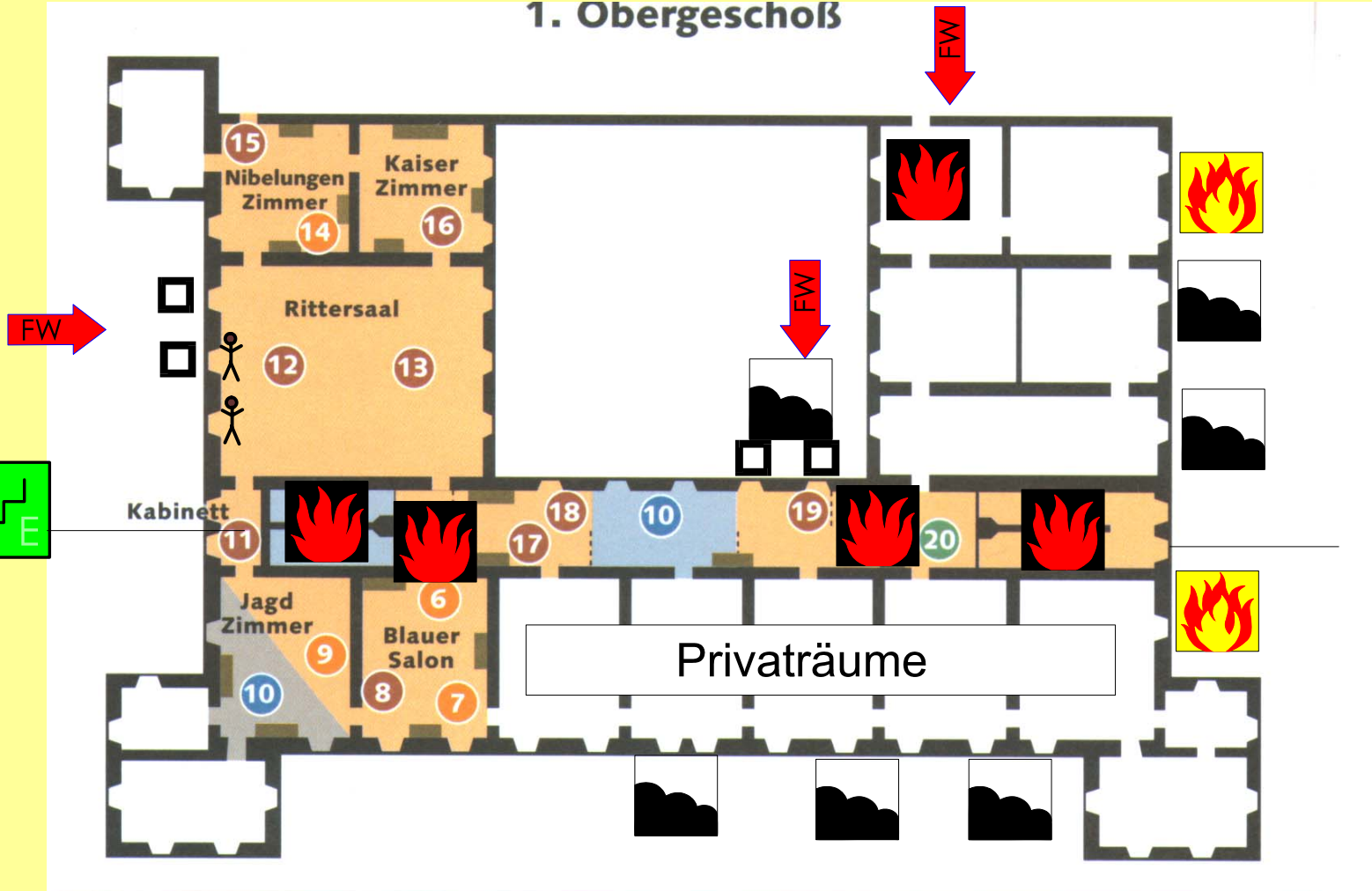

Darstellung der Übungsannahme



Brandausbreitung
Rauchausbreitung
Gefahren
Verletzte
Eingangsbereiche
Sperrbereiche
Einstiegstellen

Kennzeichnung



Feuer

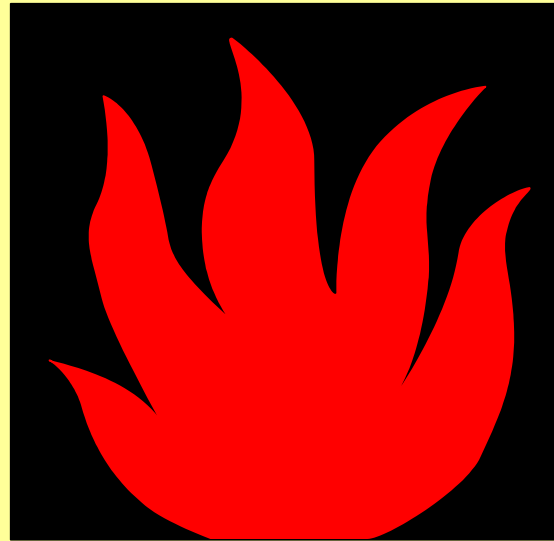

Feuer und Rauch

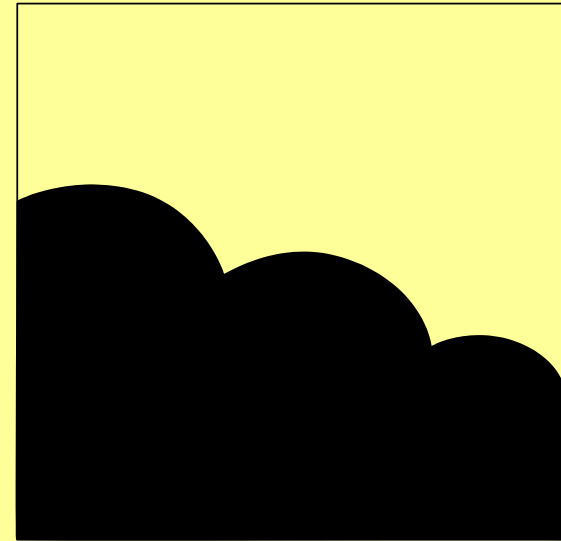

Rauch

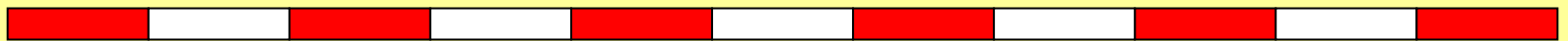

Sperrbereich

Einstiegstellen



Vorgaben für die Mannschaften

- **Ist die Übung trocken oder nass**
- **Kennzeichnung (Rauch, Feuer ect.)**
- **Kennzeichnung von Sperrbereichen**
- **Einstiegsstellen**
- **Welche Aufträge der EL enden bei der Florianstation und welche werden weiter geleitet (schriftliche Anweisung)**

Alarmierung

- a) Abruf über Funk-Telefon
- b) Alarmierung über RFL
Telefon, Brandmeldeanlage

!!!Alarmplan – Übungsanmeldung!!!

Ausrückeordnung

- **Zeitplan erstellen:**

Alarmierungs-bzw. Abrufzeitpunkt?

(Schriftliche Anweisung an den Florian)

**Wann rückt welches Fahrzeug zur
Einsatzstelle ab?**

Wann ist Übungsende?

Dokumentation

- **Aufgaben der Florianstation**
- **Fotodienst**
- **Filmdienst**
- **Einsatztagebuch**
- **Lageführung**

Ablauf

- **Jeder EL hat zuerst zu erkunden**
- **Erst dann erfolgt die Vorgangsweise entsprechend der taktischen Grundregeln**
- **Seine Entscheidungen richten sich nach der dargestellten Lage**

Gliederung der EL

- **Jeder Einsatz muss wachsen**
- **Auch Aufbau und Gliederung der Einsatzleitung wächst mit Umfang des Einsatzes**
- **Ein mit 5 Mann besetztes Kommandofahrzeug als Erstfahrzeug entspricht nicht der Realität**

Einsatzleitung - Mindeststärke

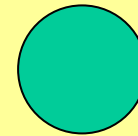

EL –S3-S2

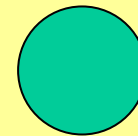

Melder/Funker

Zusammensetzung der EL

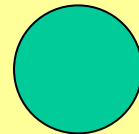

Taktischer Funk

ME

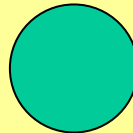
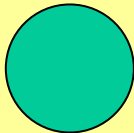

EL-STV - S2

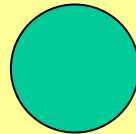

EL -S3

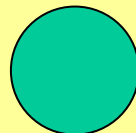

Melder

Florianbesetzung

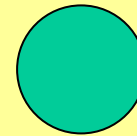
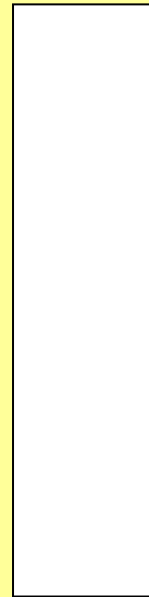
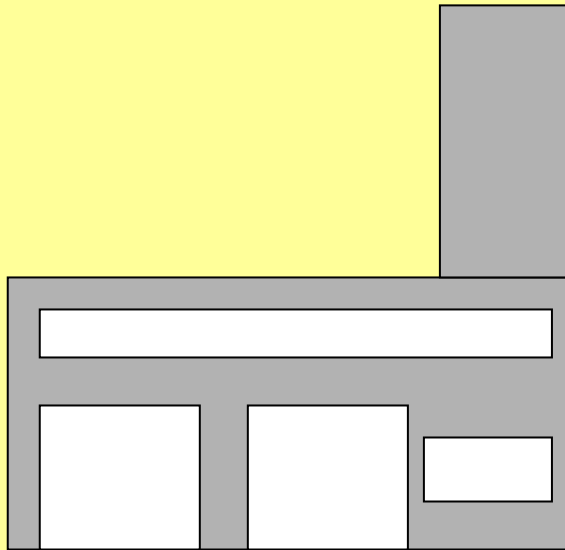

Taktischer Funk

S1 – S4

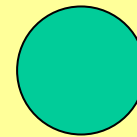

FÜFU + TEL

Kommentator

- **Übungen mit Zuschauern kommentieren (Übungsleitung und Einsatzleitung)**
- **Randinformationen über die Feuerwehr vorbereiten und zwischendurch einflechten**
- **Informationsquelle**

Versorgung

- **Wann?**
- **Wo?**
- **Wer?**
- **Wie viele?**
- **Information bzw. Einladung**

Lageführung



Übungskritik

- **Aus Fehlern kann man lernen**
- **Wesentliche Fehler dürfen nicht verschwiegen werden.**
- **Übungsbesprechung zwischen Beobachter und Gruppe sofort abhalten**
- **Berichte der Beobachter an die Übungsleitung für die Nachbesprechung**

Beobachterbogen

Feuerwehr:

Übungsort:

Datum:

Übungsobjekt:

Einsatzleiter/ZKDT:**1. Fahrzeug:**

Fahrzeug Takt. Bez.:

Besatzung:

Takt. Bez.:

Besatzung:

+ 0 -

+ 0 -

Fahrzeugaufstellung

Fahrzeugaufstellung

Erkundung

Erkundung

Erkennen von Gefahren

Einsatzbefehl

Erkennen von Schwerpunkten

Gruppenkommandant

Einsatzbefehl

Maschinist

Sicherungsmaßnahmen

A-Trupp

Rückmeldung an Florianstation

W-Trupp

Rechtzeitiges Anfordern von Verstärkung

S-Trupp

Rettung

Sicherungsmaßnahmen

Notarzt

Atemschutzüberwachung

Drehleiter

Personenrettung

Sonstige Anforderungen

Personenbetreuung

Rückmeldungen

Übungsbesprechung



- **Wo?**
- **Adjustierung**
- **Formation**
- **Meldung**
- **Redner**
Bürgermeister
Firmenvertreter

Schlussbesprechung

- **Meldung**
- **ÜL: Erläuterung der Übungsannahme**
- **EL: Erläuterung der Maßnahmen**
Taktische und technische Schwerpunkte
- **ÜL: Wesentliche Erkenntnisse**
- **Dank an: Besitzer des Objektes,**
eingesetzte Mannschaft, Darsteller

Nachbesprechung

- **Wesentliche Erkenntnisse aus der Übung besprechen**
- **Weitere Vorgangsweise festlegen**
- **In die Schulungen und Übungen einbauen**